

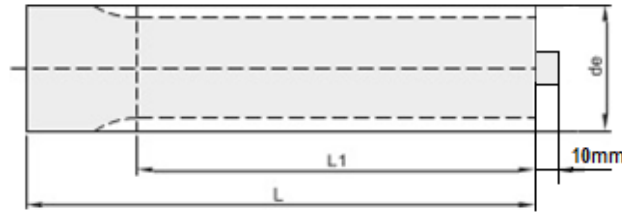

ЗАГОТОВКИ ЗУБЧАТЫХ ШКИВОВ – ISO 5294



MXL, шаг 0,080" (2,032 мм)

Материал: алюминий UNI 9006-T6

Наим.	Артикул	Z	de	L1	L	№ фланца	Вес, кг
MXL 10	22000010EMT	10	5,97	50	50	-	0,01
MXL 11	22000011EMT	11	6,60	50	75	-	0,01
MXL 12	22000012EMT	12	7,25	50	75	-	0,01
MXL 13	22000013EMT	13	7,90	50	75	-	0,01
MXL 14	22000014EMT	14	8,56	50	75	501A	0,01
MXL 15	22000015EMT	15	9,19	50	75	-	0,01
MXL 16	22000016EMT	16	9,83	50	75	502	0,02
MXL 17	22000017EMT	17	10,49	50	75	-	0,02
MXL 18	22000018EMT	18	11,12	50	75	503	0,02
MXL 19	22000019EMT	19	11,78	90	120	-	0,02
MXL 20	22000020EMT	20	12,42	90	120	503	0,04
MXL 21	22000021EMT	21	13,08	90	120	-	0,04
MXL 22	22000022EMT	22	13,72	125	140	504	0,05
MXL 23	22000023EMT	23	14,38	125	140	-	0,05
MXL 24	22000024EMT	24	15,01	125	140	505	0,06
MXL 25	22000025EMT	25	15,67	125	140	-	0,07
MXL 26	22000026EMT	26	16,31	125	140	-	0,08
MXL 27	22000027EMT	27	16,94	125	140	-	0,08
MXL 28	22000028EMT	28	16,70	125	140	506	0,09
MXL 29	22000029EMT	29	18,24	125	140	-	0,09
MXL 30	22000030EMT	30	18,90	125	140	506	0,10
MXL 32	22000032EMT	32	20,19	125	140	507	0,12
MXL 34	22000034EMT	34	21,49	125	140	-	0,13
MXL 35	22000035EMT	35	22,12	132	140	-	0,14
MXL 36	22000036EMT	36	22,78	132	140	508	0,15
MXL 38	22000038EMT	38	24,08	132	140	-	0,17
MXL 40	22000040EMT	40	25,37	132	140	509	0,19
MXL 42	22000042EMT	42	26,67	140	140	509	0,20
MXL 44	22000044EMT	44	27,94	140	140	510	0,23
MXL 45	22000045EMT	45	28,60	140	140	-	0,24
MXL 48	22000048EMT	48	30,53	140	140	-	0,27
MXL 50	22000050EMT	50	31,83	140	140	-	0,30
MXL 60	22000060EMT	60	38,30	160	160	513A	0,49
MXL 64	22000064EMT	64	40,89	160	160	514A	0,54
MXL 65	22000065EMT	65	41,53	160	160	-	0,59
MXL 70	22000070EMT	70	44,78	160	160	-	0,67
MXL 72	22000072EMT	72	46,05	160	160	-	0,72
MXL 75	22000075EMT	75	48,01	160	160	-	0,81
MXL 90	22000090EMT	90	57,71	160	160	-	0,93
MXL110	22000110EMT	110	70,64	160	160	-	1,16

XL, шаг 1/5" (5,08 мм)

Материал: алюминий UNI 9006-T6

Наим.	Артикул	Z	de	L1	L	№ фланца	Вес, кг
XL 10	23000010EMT	10	15,66	125	140	1	0,07
XL 11	23000011EMT	11	17,28	125	140	1	0,08
XL 12	23000012EMT	12	18,90	125	140	2	0,10
XL 13	23000013EMT	13	20,51	125	140	2	0,11
XL 14	23000014EMT	14	22,13	132	140	4	0,13
XL 15	23000015EMT	15	23,75	132	140	4	0,16
XL 16	23000016EMT	16	25,36	140	140	5	0,18
XL 17	23000017EMT	17	26,98	140	140	6	0,20
XL 18	23000018EMT	18	28,60	140	140	7	0,23
XL 19	23000019EMT	19	30,22	140	140	7	0,26
XL 20	23000020EMT	20	31,83	140	140	9	0,28
XL 21	23000021EMT	21	33,45	160	160	9	0,36
XL 22	23000022EMT	22	35,07	160	160	10	0,40
XL 23	23000023EMT	23	36,60	160	160	13	0,44
XL 24	23000024EMT	24	38,30	160	160	12	0,48
XL 25	23000025EMT	25	39,93	160	160	12	0,51
XL 26	23000026EMT	26	41,53	160	160	11	0,56
XL 27	23000027EMT	27	43,15	160	160	11	0,60
XL 28	23000028EMT	28	44,77	160	160	16	0,65
XL 29	23000029EMT	29	46,39	160	160	16	0,70
XL 30	23000030EMT	30	48,00	160	160	18	0,75
XL 32	23000032EMT	32	51,24	160	160	20	0,87
XL 34	23000034EMT	34	54,47	160	160	22	0,98
XL 35	23000035EMT	35	56,09	160	160	22	1,04
XL 36	23000036EMT	36	57,70	160	160	23	1,10
XL 38	23000038EMT	38	60,94	160	160	24	1,23
XL 40	23000040EMT	40	64,17	160	160	26	1,37
XL 42	23000042EMT	42	67,41	160	160	27	1,51
XL 44	23000044EMT	44	70,64	160	160	27	1,65
XL 45	23000045EMT	45	72,26	160	160	-	1,79
XL 48	23000048EMT	48	77,11	160	160	29	1,98
XL 50	23000050EMT	50	80,33	160	160	-	2,12
XL 60	23000060EMT	60	96,51	160	160	38	3,10
XL 64	23000064EMT	64	102,95	160	160	-	3,85
XL 65	23000065EMT	65	104,56	160	160	-	3,92
XL 70	23000070EMT	70	112,68	160	160	-	4,31
XL 72	23000072EMT	72	115,92	160	160	43A	4,52



ЗАГОТОВКИ ЗУБЧАТЫХ ШКИВОВ – ISO 5294

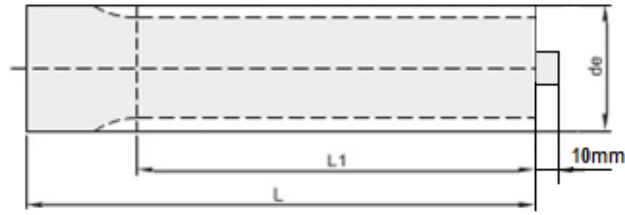

L, шаг 3/8" (9,525 мм)

Материал: алюминий UNI 9006-T6

Наим.	Артикул	Z	de	L1	L	№ фланца	Вес, kg
L 10	24000010EMT	10	29,56	140	140	50	0,23
L 11	24000011EMT	11	32,59	140	140	50	0,28
L 12	24000012EMT	12	35,62	160	160	52	0,39
L 13	24000013EMT	13	38,65	160	160	83	0,46
L 14	24000014EMT	14	41,68	160	160	54	0,55
L 15	24000015EMT	15	44,72	160	160	55	0,63
L 16	24000016EMT	16	47,75	160	160	56	0,73
L 17	24000017EMT	17	50,78	160	160	57	0,82
L 18	24000018EMT	18	53,81	160	160	58	0,93
L 19	24000019EMT	19	56,84	160	160	59	1,04
L 20	24000020EMT	20	59,88	160	160	60	1,16
L 21	24000021EMT	21	62,91	160	160	61	1,28
L 22	24000022EMT	22	65,94	160	160	62	1,41
L 23	24000023EMT	23	68,97	160	160	63	1,55
L 24	24000024EMT	24	72,00	160	160	63	1,69
L 27	24000027EMT	27	81,10	160	160	65	2,15
L 30	24000030EMT	30	90,20	160	160	68	2,67

L, шаг 3/8" (9,525 мм)

Материал: сталь

Наим.	Артикул	Z	de	L1	L	№ фланца	Вес, kg
L 10	24100010EMT	10	29,56	140	140	50	0,66
L 11	24100011EMT	11	32,59	140	140	50	0,81
L 12	24100012EMT	12	35,62	160	160	52	1,12
L 13	24100013EMT	13	38,65	160	160	83	1,32
L 14	24100014EMT	14	41,68	160	160	54	1,57
L 15	24100015EMT	15	44,72	160	160	55	1,81
L 16	24100016EMT	16	47,75	160	160	56	2,08
L 17	24100017EMT	17	50,78	160	160	57	2,34
L 18	24100018EMT	18	53,81	160	160	58	2,64
L 19	24100019EMT	19	56,84	160	160	59	2,96
L 20	24100020EMT	20	59,88	160	160	60	3,32
L 21	24100021EMT	21	62,91	160	160	61	3,67
L 22	24100022EMT	22	65,94	160	160	62	4,07
L 23	24100023EMT	23	68,97	160	160	63	4,44
L 24	24100024EMT	24	72,00	160	160	63	4,86
L 27	24100027EMT	27	81,10	160	160	65	6,20
L 30	24100030EMT	30	90,20	160	160	68	7,72



ЗАГОТОВКИ ЗУБЧАТЫХ ШКИВОВ – НТД



НТД 5М, шаг 5 мм

Материал: алюминий UNI 9006-T6

Наим.	Артикул	Z	de	L1	L	№ фланца	Вес, кг
5M 12	50000012EMT	12	17,96	150	165	14	0,08
5M 13	50000013EMT	13	19,55	150	165	-	0,10
5M 14	50000014EMT	14	21,14	175	183	2	0,16
5M 15	50000015EMT	15	22,73	175	183	4	0,19
5M 16	50000016EMT	16	24,32	175	183	4	0,21
5M 17	50000017EMT	17	25,92	175	183	-	0,24
5M 18	50000018EMT	18	27,51	200	200	6	0,27
5M 19	50000019EMT	19	29,10	200	200	-	0,31
5M 20	50000020EMT	20	30,69	200	200	8	0,35
5M 21	50000021EMT	21	32,28	200	200	9	0,39
5M 22	50000022EMT	22	33,87	200	200	15	0,43
5M 23	50000023EMT	23	35,47	200	200	-	0,48
5M 24	50000024EMT	24	37,06	200	200	13	0,52
5M 25	50000025EMT	25	38,65	200	200	-	0,57
5M 26	50000026EMT	26	40,24	200	200	12	0,62
5M 27	50000027EMT	27	41,83	200	200	-	0,67
5M 28	50000028EMT	28	43,42	200	200	11	0,73
5M 29	50000029EMT	29	45,01	200	200	-	0,78
5M 30	50000030EMT	30	46,60	200	200	16	0,84
5M 31	50000031EMT	31	48,20	200	200	-	0,91
5M 32	50000032EMT	32	49,79	200	200	18	0,97
5M 33	50000033EMT	33	51,38	200	200	-	1,05
5M 34	50000034EMT	34	52,97	200	200	20	1,11
5M 35	50000035EMT	35	54,56	200	200	-	1,18
5M 36	50000036EMT	36	56,16	200	200	21	1,25
5M 38	50000038EMT	38	59,34	200	200	24	1,40
5M 40	50000040EMT	40	62,52	200	200	25	1,55
5M 42	50000042EMT	42	65,71	200	200	-	1,73
5M 44	50000044EMT	44	68,89	200	200	27	1,90
5M 45	50000045EMT	45	70,48	200	200	-	1,99
5M 46	50000046EMT	46	72,07	200	200	-	2,10
5M 48	50000048EMT	48	75,25	200	200	29	2,27
5M 50	50000050EMT	50	78,43	200	200	-	2,48
5M 54	50000054EMT	54	84,80	200	200	-	3,02
5M 60	50000060EMT	60	94,35	200	200	-	3,60
5M 64	50000064EMT	64	97,54	200	200	38	4,30
5M 72	50000072EMT	72	113,45	200	200	43	5,28

НТД 8М, шаг 8 мм

Материал: сталь

Наим.	Артикул	Z	de	L1	L	№ фланца	Вес, кг
8M 18	51000018EMT	18	44,47	200	200	55A	2,03
8M 19	51000019EMT	19	47,01	200	200	56A	2,30
8M 20	51000020EMT	20	49,56	200	200	52A	2,57
8M 21	51000021EMT	21	52,11	200	200	-	2,88
8M 22	51000022EMT	22	54,65	200	200	53	3,18
8M 23	51000023EMT	23	57,20	200	200	59A	3,52
8M 24	51000024EMT	24	59,75	200	200	69	3,86
8M 25	51000025EMT	25	62,29	200	200	-	4,23
8M 26	51000026EMT	26	64,84	200	200	61	4,60
8M 28	51000028EMT	28	69,93	200	200	79	5,40
8M 30	51000030EMT	30	75,13	200	200	73	6,27
8M 32	51000032EMT	32	80,12	200	200	76	7,20
8M 34	51000034EMT	34	85,21	200	200	66	8,20
8M 35	51000035EMT	35	87,76	200	200	67A	8,71
8M 36	51000036EMT	36	90,31	200	200	68	9,26
8M 38	51000038EMT	38	95,40	200	200	70	10,39
8M 40	51000040EMT	40	100,49	200	200	77	11,58
8M 44	51000044EMT	44	110,67	200	200	75	14,16
8M 48	51000048EMT	48	120,86	200	200	78	16,99



ЗАГОТОВКИ ЗУБЧАТЫХ ШКИВОВ «РСВ» - SYNCHROCHAIN

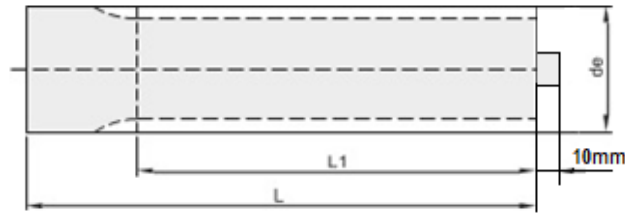

РСВ 8М, шаг 8 мм

Материал: сталь

Наим.	Артикул	Z	de	L1	L	№ фланца	Вес, kg
* 8M 22	PCB51000022EMT	22	54,42	180	180	53	3,20
* 8M 25	PCB51000025EMT	25	62,06	180	180	-	4,20
* 8M 28	PCB51000028EMT	28	69,70	180	180	79	5,20
* 8M 30	PCB51000030EMT	30	74,79	180	180	73	6,00
* 8M 32	PCB51000032EMT	32	79,89	180	180	76	6,90
* 8M 34	PCB51000034EMT	34	84,98	180	180	66	7,80
* 8M 36	PCB51000036EMT	36	90,07	180	180	68	8,90
* 8M 38	PCB51000038EMT	38	95,17	180	180	70	10,00
* 8M 40	PCB51000040EMT	40	100,26	200	200	77	12,30
* 8M 45	PCB51000045EMT	45	112,99	200	200	75A	15,40
* 8M 48	PCB51000048EMT	48	120,63	200	200	78	17,70
* 8M 50	PCB51000050EMT	50	125,72	200	200	-	18,20
* 8M 56	PCB51000056EMT	56	141,00	200	200	85	24,50
* 8M 60	PCB51000060EMT	60	151,19	200	200	86A	28,10
* 8M 64	PCB51000064EMT	64	161,37	200	200	90	31,80
* 8M 75	PCB51000075EMT	75	189,39	200	200	-	44,00

РСВ 14М, шаг 14 мм

Материал: сталь

Наим.	Артикул	Z	de	L1	L	№ фланца	Вес, kg
* 14M 28	PCB52000028EMT	28	121,98	200	200	153	18,00
* 14M 30	PCB52000030EMT	30	130,89	200	200	154	20,80
* 14M 32	PCB52000032EMT	32	139,80	200	200	160	23,80
* 14M 34	PCB52000034EMT	34	148,72	200	200	166	27,00
* 14M 36	PCB52000036EMT	36	157,63	200	200	168	30,30
* 14M 38	PCB52000038EMT	38	166,54	200	200	172	33,90
* 14M 40	PCB52000040EMT	40	175,45	200	200	162	37,70
* 14M 44	PCB52000044EMT	44	193,28	200	200	175	45,90
* 14M 48	PCB52000048EMT	48	211,11	200	200	180	54,80

* Изготавливаются по запросу



ЗАГОТОВКИ ЗУБЧАТЫХ ШКИВОВ МЕТРИЧЕСКИЕ - DIN 7721

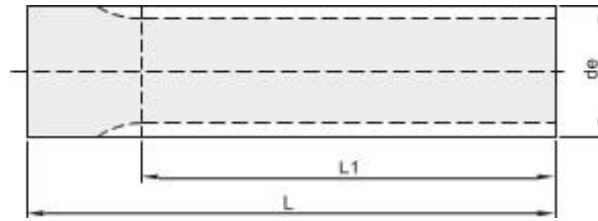

T 5, шаг 5 мм

Материал: алюминий UNI 9006-T6

Наим.	Артикул	Z	de	L1	L	№ фланца	Вес, кг
T 5 10	35000010EMT	10	15,05	125	140	3	0,06
T 5 11	35000011EMT	11	16,65	125	140	1	0,07
T 5 12	35000012EMT	12	18,25	125	140	1	0,09
T 5 13	35000013EMT	13	19,85	125	140	2	0,10
T 5 14	35000014EMT	14	21,45	132	140	2	0,12
T 5 15	35000015EMT	15	23,05	132	140	4	0,14
T 5 16	35000016EMT	16	24,60	140	140	5	0,16
T 5 17	35000017EMT	17	26,20	140	140	5	0,19
T 5 18	35000018EMT	18	27,80	140	140	6	0,21
T 5 19	35000019EMT	19	29,40	140	140	8	0,24
T 5 20	35000020EMT	20	31,00	160	160	8	0,31
T 5 21	35000021EMT	21	32,70	160	160	9	0,33
T 5 22	35000022EMT	22	34,15	160	160	9	0,36
T 5 23	35000023EMT	23	35,85	160	160	10	0,39
T 5 24	35000024EMT	24	37,40	160	160	13	0,43
T 5 25	35000025EMT	25	38,95	160	160	12	0,47
T 5 26	35000026EMT	26	40,60	160	160	12	0,51
T 5 27	35000027EMT	27	42,20	160	160	11	0,55
T 5 28	35000028EMT	28	43,75	160	160	11	0,60
T 5 29	35000029EMT	29	45,35	160	160	16	0,65
T 5 30	35000030EMT	30	46,95	160	160	16	0,70
T 5 32	35000032EMT	32	50,10	160	160	18	0,80
T 5 34	35000034EMT	34	53,25	160	160	21	0,91
T 5 35	35000035EMT	35	54,85	160	160	22	0,98
T 5 36	35000036EMT	36	56,45	160	160	23	1,02
T 5 37	35000037EMT	37	58,06	160	160	23	1,08
T 5 38	35000038EMT	38	59,65	160	160	24	1,14
T 5 40	35000040EMT	40	62,85	160	160	24	1,27
T 5 42	35000042EMT	42	66,00	160	160	26	1,41
T 5 44	35000044EMT	44	69,20	160	160	27	1,55
T 5 45	35000045EMT	45	70,80	160	160	27	1,63
T 5 46	35000046EMT	46	72,40	160	160	29	1,69
T 5 48	35000048EMT	48	75,55	160	160	29	1,85
T 5 50	35000050EMT	50	78,75	160	160	31	2,02
T 5 60	35000060EMT	60	94,65	160	160	38	2,95
T 5 72	35000072EMT	72	113,75	160	160	-	4,28
T 5 80	35000080EMT	80	126,48	160	160	-	5,39
T 5 90	35000090EMT	90	142,40	160	160	-	6,76
T 5 100	35000100EMT	100	158,31	160	160	-	8,34

T 10, шаг 10 мм

Материал: алюминий UNI 9006-T6

Наим.	Артикул	Z	de	L1	L	№ фланца	Вес, кг
T 10 10	36000010EMT	10	29,98	140	140	7	0,22
T 10 11	36000011EMT	11	33,16	140	140	9	0,29
T 10 12	36000012EMT	12	36,35	140	140	13	0,34
T 10 13	36000013EMT	13	39,50	140	140	12	0,42
T 10 14	36000014EMT	14	42,70	160	160	11	0,55
T 10 15	36000015EMT	15	45,90	160	160	16	0,64
T 10 16	36000016EMT	16	49,10	160	160	18	0,74
T 10 17	36000017EMT	17	52,25	160	160	20	0,85
T 10 18	36000018EMT	18	55,45	160	160	21	0,96
T 10 19	36000019EMT	19	58,65	160	160	24	1,07
T 10 20	36000020EMT	20	61,80	160	160	24	1,20
T 10 21	36000021EMT	21	65,00	160	160	26	1,29
T 10 22	36000022EMT	22	68,20	160	160	27	1,43
T 10 23	36000023EMT	23	71,35	160	160	27	1,58
T 10 24	36000024EMT	24	74,55	160	160	29	1,73
T 10 26	36000026EMT	26	80,90	160	160	31	2,05
T 10 27	36000027EMT	27	84,10	160	160	32	2,21
T 10 28	36000028EMT	28	87,25	160	160	33	2,39
T 10 30	36000030EMT	30	93,65	160	160	35	2,76
T 10 32	36000032EMT	32	100,00	160	160	38	3,18
T 10 34	36000034EMT	34	106,40	160	160	72	3,61
T 10 36	36000036EMT	36	112,75	160	160	43	4,06
T 10 38	36000038EMT	38	119,10	160	160	78	4,62
T 10 40	36000040EMT	40	125,45	160	160	47	5,13
T 10 45	36000045EMT	45	141,40	160	160	85	6,50
T 10 48	36000048EMT	48	150,95	160	160	86	7,39
T 10 60	36000060EMT	60	189,15	160	160	100	11,76
T 10 72	36000072EMT	72	227,29	160	160	-	17,03



ЗАГОТОВКИ ЗУБЧАТЫХ ШКИВОВ МЕТРИЧЕСКИЕ - DIN 7721

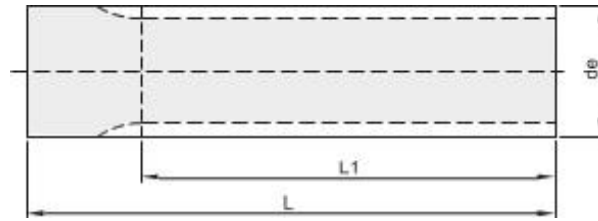

АТ 5, шаг 5 мм

Материал: алюминий UNI 9006-T6

АТ 10, шаг 10 мм

Материал: алюминий UNI 9006-T6

Наим.	Артикул	Z	de	L1	L	№ фланца	Вес, кг
АТ 5 12	68000012EMT	12	17,85	125	140	1	0,09
АТ 5 13	68000013EMT	13	19,45	125	140	2	0,10
АТ 5 14	68000014EMT	14	21,05	132	140	2	0,12
АТ 5 15	68000015EMT	15	22,65	132	140	4	0,14
АТ 5 16	68000016EMT	16	24,20	140	140	5	0,16
АТ 5 17	68000017EMT	17	25,80	140	140	5	0,19
АТ 5 18	68000018EMT	18	27,40	140	140	6	0,21
АТ 5 19	68000019EMT	19	29,00	140	140	8	0,24
АТ 5 20	68000020EMT	20	30,60	160	160	8	0,31
АТ 5 21	68000021EMT	21	32,30	160	160	9	0,33
АТ 5 22	68000022EMT	22	33,85	160	160	9	0,36
АТ 5 23	68000023EMT	23	35,45	160	160	10	0,39
АТ 5 24	68000024EMT	24	37,00	160	160	13	0,43
АТ 5 25	68000025EMT	25	38,60	160	160	12	0,47
АТ 5 26	68000026EMT	26	40,20	160	160	12	0,51
АТ 5 27	68000027EMT	27	41,80	160	160	11	0,55
АТ 5 28	68000028EMT	28	43,35	160	160	11	0,60
АТ 5 29	68000029EMT	29	44,95	160	160	16	0,65
АТ 5 30	68000030EMT	30	46,55	160	160	16	0,70
АТ 5 31	68000031EMT	31	48,15	160	160	-	0,75
АТ 5 32	68000032EMT	32	49,70	160	160	18	0,80
АТ 5 33	68000033EMT	33	51,30	160	160	-	0,86
АТ 5 34	68000034EMT	34	52,85	160	160	21	0,91
АТ 5 35	68000035EMT	35	54,45	160	160	22	0,98
АТ 5 36	68000036EMT	36	56,05	160	160	23	1,02
АТ 5 38	68000038EMT	38	59,25	160	160	24	1,14
АТ 5 40	68000040EMT	40	62,45	160	160	24	1,27
АТ 5 42	68000042EMT	42	65,60	160	160	26	1,41
АТ 5 44	68000044EMT	44	68,80	160	160	27	1,55
АТ 5 45	68000045EMT	45	70,40	160	160	27	1,63
АТ 5 46	68000046EMT	46	72,00	160	160	29	1,69
АТ 5 48	68000048EMT	48	75,15	160	160	29	1,85
АТ 5 50	68000050EMT	50	78,35	160	160	31	2,02
АТ 5 52	68000052EMT	52	81,55	160	160	-	2,18
АТ 5 54	68000054EMT	54	84,70	160	160	-	2,39
АТ 5 55	68000055EMT	55	86,30	160	160	-	2,47
АТ 5 56	68000056EMT	56	87,90	160	160	-	2,55
АТ 5 58	68000058EMT	58	91,10	160	160	-	2,75
АТ 5 60	68000060EMT	60	94,25	160	160	38	2,95
АТ 5 62	68000062EMT	62	97,45	160	160	-	3,18
АТ 5 64	68000064EMT	64	100,65	160	160	-	3,36
АТ 5 65	68000065EMT	65	102,25	160	160	-	3,78
АТ 5 70	68000070EMT	70	110,20	160	160	-	4,02
АТ 5 72	68000072EMT	72	113,25	160	160	-	4,28

Наим.	Артикул	Z	de	L1	L	№ фланца	Вес, кг
АТ 10 15	69000015EMT	15	45,90	160	160	16	0,64
АТ 10 16	69000016EMT	16	49,10	160	160	18	0,74
АТ 10 17	69000017EMT	17	52,25	160	160	20	0,85
АТ 10 18	69000018EMT	18	55,45	160	160	21	0,96
АТ 10 19	69000019EMT	19	58,65	160	160	24	1,07
АТ 10 20	69000020EMT	20	61,80	160	160	24	1,20
АТ 10 21	69000021EMT	21	65,00	160	160	26	1,29
АТ 10 22	69000022EMT	22	68,20	160	160	27	1,43
АТ 10 23	69000023EMT	23	71,35	160	160	27	1,58
АТ 10 24	69000024EMT	24	74,55	160	160	29	1,73
АТ 10 25	69000025EMT	25	77,70	160	160	-	1,89
АТ 10 26	69000026EMT	26	80,90	160	160	31	2,05
АТ 10 27	69000027EMT	27	84,10	160	160	32	2,21
АТ 10 28	69000028EMT	28	87,25	160	160	33	2,39
АТ 10 29	69000029EMT	29	90,45	160	160	-	2,56
АТ 10 30	69000030EMT	30	93,65	160	160	35	2,76
АТ 10 31	69000031EMT	31	96,80	160	160	-	2,93
АТ 10 32	69000032EMT	32	100,00	160	160	38	3,18
АТ 10 33	69000033EMT	33	103,20	160	160	-	3,40
АТ 10 34	69000034EMT	34	106,40	160	160	72	3,61
АТ 10 35	69000035EMT	35	109,55	160	160	-	3,83
АТ 10 36	69000036EMT	36	112,75	160	160	43	4,06
АТ 10 37	69000037EMT	37	115,90	160	160	-	4,31
АТ 10 38	69000038EMT	38	119,10	160	160	78	4,62
АТ 10 40	69000040EMT	40	125,45	160	160	47	5,13
АТ 10 41	69000041EMT	41	128,65	160	160	-	5,39
АТ 10 42	69000042EMT	42	131,82	160	160	-	5,70
АТ 10 44	69000044EMT	44	138,20	160	160	-	6,10
АТ 10 45	69000045EMT	45	141,40	160	160	85	6,50
АТ 10 46	69000046EMT	46	144,55	160	160	-	6,95
АТ 10 48	69000048EMT	48	150,95	160	160	86	7,45
АТ 10 50	69000050EMT	50	157,30	160	160	-	7,84
АТ 10 51	69000051EMT	51	160,50	160	160	-	8,34
АТ 10 52	69000052EMT	52	163,65	160	160	-	8,93
АТ 10 54	69000054EMT	54	170,05	160	160	-	9,30
АТ 10 55	69000055EMT	55	173,20	160	160	-	9,70
АТ 10 56	69000056EMT	56	176,40	160	160	-	10,15
АТ 10 57	69000057EMT	57	179,60	160	160	-	10,31
АТ 10 58	69000058EMT	58	182,75	160	160	-	11,08
АТ 10 59	69000059EMT	59	185,95	160	160	-	11,53
АТ 10 60	69000060EMT	60	189,15	160	160	100	11,76
АТ 10 62	69000062EMT	62	195,50	160	160	-	12,21
АТ 10 70	69000070EMT	70	220,95	160	160	-	12,69
АТ 10 75	69000075EMT	75	236,90	160	160	-	13,26



РАЗМЕРЫ ФЛАНЦЕВ ДЛЯ ЗУБЧАТЫХ ШКИВОВ, ОЦИНКОВАННЫЕ

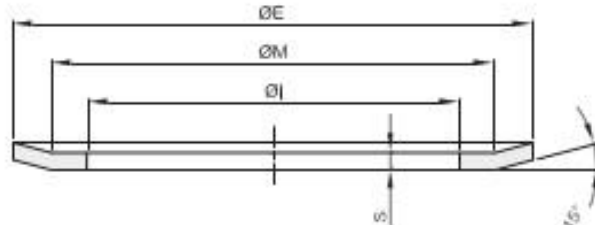

№ фланца	Артикул	толщина S = 0,5 мм		
		Ø E	Ø i	Ø M
501	5030000501EMT	13	6	10
501A	5030000501AEMT	12	6,5	9
502	5030000502EMT	15	8	12
503	5030000503EMT	16	9,5	13
504	5030000504EMT	17,5	11,6	14,5
505	5030000505EMT	20	12,2	16,5
506	5030000506EMT	25	14,5	21,5
506A	5030000506AEMT	25	17	21
507	5030000507EMT	26	17,8	24
508	5030000508EMT	28	20	25
509	5030000509EMT	32	23	27,5
510	5030000510EMT	36	25	31
511	5030000511EMT	38	26,5	34
512	5030000512EMT	22	14,5	19
513	5030000513EMT	42	30,5	38
513A	5030000513AEMT	43	32	39
514	5030000514EMT	44	32,5	40,5
514A	5030000514AEMT	46	36	42
515	5030000515EMT	51	40	47
516	5030000516EMT	17,5	10,5	14,5
517	5030000517EMT	23,0	14	20
518	5030000518EMT	25,0	15	21,5
519	5030000519EMT	39,0	28	34,5
520	5030000520EMT	48,0	37	43,5

№ фланца	Артикул	толщина S = 1,0 мм		
		Ø E	Ø i	Ø M
1	5030000001EMT	23	12,5	18
2	5030000002EMT	25	15	21,5
3	5030000003EMT	19,5	12	17,5
4	5030000004EMT	28	17,8	24
5	5030000005EMT	32	20	26
6	5030000006EMT	32	23	27,5
7	5030000007EMT	35	23	30,5
8	5030000008EMT	36	25	31
9	5030000009EMT	38	26,5	34
10	5030000010EMT	41	30	36
11	5030000011EMT	48	37	43,5
12	5030000012EMT	44	32,5	40,5
13	5030000013EMT	42	30,5	38
14	5030000014EMT	23	14	20
15	5030000015EMT	39	28	34,5
16	5030000016EMT	51	40	47
18	5030000018EMT	54	43	50,5
20	5030000020EMT	57	47	51,5
21	5030000021EMT	60	47	57
22	5030000022EMT	61	49	56,5
23	5030000023EMT	64	47	57
24	5030000024EMT	66,5	52	63
24A	5030000024AEMT	66	54	62
25	5030000025EMT	71	56	64
26	5030000026EMT	70	53	66,5
27	5030000027EMT	75	60	68,5
29	5030000029EMT	83	68	78
31	5030000031EMT	87	72	82,5
32	5030000032EMT	91	76	85,5
33	5030000033EMT	93	80	89
35	5030000035EMT	97	83	93,8
38	5030000038EMT	106	90	101
43	5030000043EMT	119	103	113,5
43A	5030000043AEMT	124	108	117
47	5030000047EMT	131	115	125,5



РАЗМЕРЫ ФЛАНЦЕВ ДЛЯ ЗУБЧАТЫХ ШКИВО, ОЦИНКОВАННЫЕ

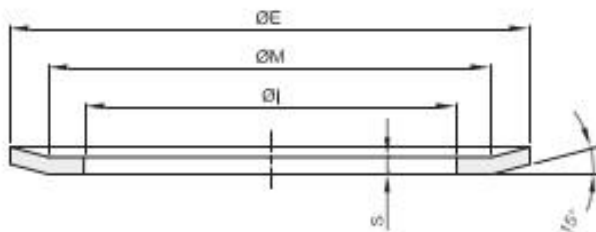

№ фланца	Артикул	толщина S = 1,5 мм		
		Ø E	Ø i	Ø M
50	5030000050EMT	37	25	33
51	5030000051EMT	39	28	34,5
52	5030000052EMT	43	31	39
52A	503000052AEMT	57	40	51
53	5030000053EMT	60	47	57
54	5030000054EMT	48	37	42
55	5030000055EMT	51	38,5	45
55A	503000055AEMT	51	37,5	46
56	5030000056EMT	54	43	48
56A	503000056AEMT	54	40	48
57	5030000057EMT	57	46	51
58	5030000058EMT	60	48	54,2
59	5030000059EMT	64	47	57
59A	503000059AEMT	65	49	59
60	5030000060EMT	66,5	53	60,2
61	5030000061EMT	70	53	64
62	5030000062EMT	75	57	68
62A	503000062AEMT	76	56	68,5
63	5030000063EMT	79	60	72,5
64	5030000064EMT	82,5	64	76
65	5030000065EMT	86	68	81,5
66	5030000066EMT	91	73	86
67	5030000067EMT	94	76	88
67A	503000067AEMT	96	78	89
68	5030000068EMT	97	79	92
69	5030000069EMT	66	52	61,5
70	5030000070EMT	102	82,5	97
71	5030000071EMT	106	86	100
72	5030000072EMT	112	91	105,5
73	5030000073EMT	83	68	76,5
74	5030000074EMT	115	94	109
75	5030000075EMT	120	99,5	112,5
75A	503000075AEMT	120	101	114
76	5030000076EMT	87	72	82,5
76A	503000076AEMT	124	104	117
77	5030000077EMT	106	90	101
78	5030000078EMT	128	107	121
79	5030000079EMT	75	60	70,5
80	5030000080EMT	135	115	128,5
81	5030000081EMT	142	120	137
82	5030000082EMT	82,5	67	76
83	5030000083EMT	44	32,5	40,5
85	5030000085EMT	150	130	145
86	5030000086EMT	158	138,5	153
86A	503000086AEMT	159	140	153
90	5030000090EMT	168,0	148	161

№ фланца	Артикул	толщина S = 1.5 мм		
		Ø E	Ø i	Ø M
94	5030000094EMT	180,0	154	174
95	5030000095EMT	184,0	162	177
96	5030000096EMT	192,0	165	181,5
97	5030000097EMT	192,0	173	187
100	5030000100EMT	200,0	180	193
100A	503000100AEMT	212	190	204



РАЗМЕРЫ ФЛАНЦЕВ ДЛЯ ЗУБЧАТЫХ ШКИВО, ОЦИНКОВАННЫЕ

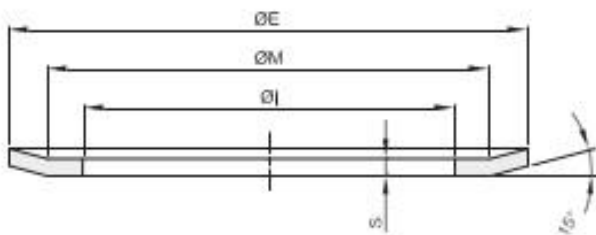

№ фланца	Артикул	толщина S = 2,5 мм		
		Ø E	Ø i	Ø M
153	5030000153EMT	128	107	124
154	5030000154EMT	138	112	131
155	5030000155EMT	140	107	125
156	5030000156EMT	146	107	133
157	5030000157EMT	155	107	139
158	5030000158EMT	160	120	148
159	5030000159EMT	170	120	153
160	5030000160EMT	154	122	142
161	5030000161EMT	184	135	168
162	5030000162EMT	188	150	176
163	5030000163EMT	198	150	180
164	5030000164EMT	205	160	189
165	5030000165EMT	212	162	200
166	5030000166EMT	160	130	150
167	5030000167EMT	227	176	210
168	5030000168EMT	168	135	162
168A	5030000168AEMT	180	126	165
169	5030000169EMT	240	192	224
170	5030000170EMT	256	220	240
171	5030000171EMT	160	136	150
172	5030000172EMT	183	145	170
173	5030000173EMT	267	220	240
174	5030000174EMT	188	160	177
175	5030000175EMT	211	173	198
177	5030000177EMT	297	249	280
178	5030000178EMT	290	230	260
180	5030000180EMT	226	190	214
180A	5030000180AEMT	226	185	208
182	5030000182EMT	256	225	247
182A	5030000182AEMT	265	205	230
184	5030000184EMT	296	260	287

