





# САМОЦЕНТРИРУЮЩИЕСЯ ЗАЖИМНЫЕ ВТУЛКИ «ВК15»

## Самоцентрирующиеся

Допуск посадки: вал h8, ступица H8

Контактные поверхности с шероховатостью:

$R_a$  max 16 мкм

Погрешность цилиндричности:  $0,02 \pm 0,04$  мм

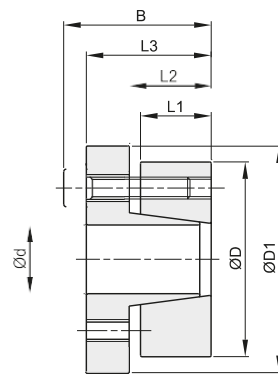
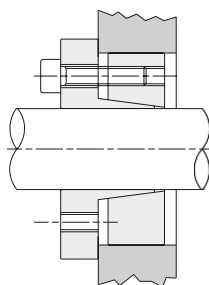

d x D	Артикул	L1	L2	L3	B	D	Крутящий момент	Нагрузка	Поверхностное давление		Зажимные винты		Вес	
									Вала	Ступицы	DIN 912 12,9	Момент затяжки		
mm		mm	mm	mm	mm	mm	Nm	KN	N/mm <sup>2</sup>	N/mm <sup>2</sup>	№	Размер	Nm	Kg.
14 x 55	ВК015014055EMT	17	22	30	38	62	259	37	415	117	4	M8x25	41	0,50
16 x 55	ВК015016055 EMT	17	22	30	38	62	296	37	363	117	4	M8x25	41	0,50
18 x 55	ВК015018055 EMT	17	22	30	38	62	333	37	357	117	4	M8x25	41	0,50
19 x 55	ВК015019055 EMT	17	22	30	38	62	352	37	338	117	4	M8x25	41	0,50
20 x 55	ВК015020055 EMT	17	22	30	38	62	370	37	321	117	4	M8x25	41	0,50
22 x 55	ВК015022055 EMT	17	22	30	38	62	407	37	292	117	4	M8x25	41	0,50
24 x 55	ВК015024055 EMT	17	22	30	38	62	445	37	268	117	4	M8x25	41	0,50
25 x 55	ВК015025055 EMT	17	22	30	38	62	463	37	257	117	4	M8x25	41	0,50
28 x 55	ВК015028055 EMT	17	22	30	38	62	519	37	229	117	4	M8x25	41	0,40
30 x 55	ВК015030055 EMT	17	22	30	38	62	556	37	214	117	4	M8x25	41	0,40
24 x 65	ВК015024065 EMT	17	22	30	38	72	556	46	335	124	5	M8x25	41	0,70
25 x 65	ВК015025065 EMT	17	22	30	38	72	579	46	321	124	5	M8x25	41	0,70
28 x 65	ВК015028065 EMT	17	22	30	38	72	649	46	287	124	5	M8x25	41	0,60
30 x 65	ВК015030065 EMT	17	22	30	38	72	695	46	268	124	5	M8x25	41	0,60
32 x 65	ВК015032065 EMT	17	22	30	38	72	741	46	251	124	5	M8x25	41	0,60
35 x 65	ВК015035065 EMT	17	22	30	38	72	811	46	230	124	5	M8x25	41	0,50
38 x 65	ВК015038065 EMT	17	22	30	38	72	880	46	211	124	5	M8x25	41	0,50
40 x 65	ВК015040065 EMT	17	22	30	38	72	927	46	201	124	5	M8x25	41	0,50
30 x 80	ВК015030080 EMT	20	25	33	41	87	972	65	318	119	7	M8x25	41	1,00
32 x 80	ВК015032080 EMT	20	25	33	41	87	1037	65	299	119	7	M8x25	41	1,00
35 x 80	ВК015035080 EMT	20	25	33	41	87	1134	65	273	119	7	M8x25	41	1,00
38 x 80	ВК015038080 EMT	20	25	33	41	87	1231	65	251	119	7	M8x25	41	1,00
40 x 80	ВК015040080 EMT	20	25	33	41	87	1296	65	239	119	7	M8x25	41	0,90
42 x 80	ВК015042080 EMT	20	25	33	41	87	1361	65	227	119	7	M8x25	41	0,90
45 x 80	ВК015045080 EMT	20	25	33	41	87	1458	65	212	119	7	M8x25	41	0,80
48 x 80	ВК015048080 EMT	20	25	33	41	87	1555	65	199	119	7	M8x25	41	0,80
50 x 80	ВК015050080 EMT	20	25	33	41	87	1620	65	191	119	7	M8x25	41	0,80